# COLLECTION

130, rue Léon Blum
69100 VILLEURBANNE

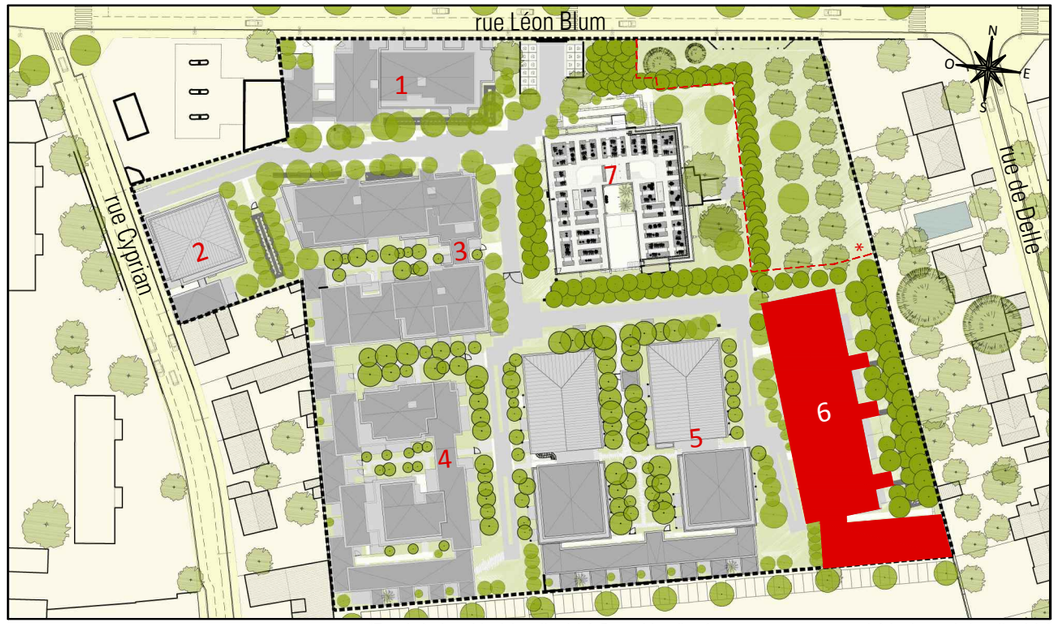


*Terrain à rétrocéder à la collectivité. Proposition d'aménagement non contractuel, à la charge de la collectivité

| | |
|---|---|
| APPARTEMENT | 6B049 |
| BÂTIMENT | 6 |
| TYPE | T4 |
| NIVEAU | Rez-de-chaussée |

SCI VILLEURBANNE 130 BLUM
58-60, avenue Edouard Vaillant
92 100 BOULOGNE-BILLANCOURT
Tél: 01 55 20 31 31
Fax: 01 55 20 31 30

OGIC
L'EXIGENCE IMMOBILIERE

www.ogic.fr

# COLLECTION

130, rue Léon Blum
69100 VILLEURBANNE

| | |
|---|---|
| APPARTEMENT | 6B049 |
| BÂTIMENT | 6 |
| TYPE | T4 |
| NIVEAU | RDC |

| | |
|---|---|
| SEJOUR | 25.98 m² |
| CUISINE | 7.83 m² |
| CHAMBRE 1 | 12.68 m² |
| CHAMBRE 2 | 11.65 m² |
| CHAMBRE 3 | 10.90 m² |
| ENTREE/DEGAGEMENT/PLACARD | 9.69 m² |
| SALLE DE BAIN | 5.25 m² |
| SALLE D'EAU | 2.54 m² |
| WC | 2.21 m² |
| **TOTAL SURFACE HABITABLE** | **88,73 m²** |

| | |
|---|---|
| TERRASSE | 8.66 m² |
| **TOTAL SURFACE ANNEXES** | **8.66 m²** |

| | |
|---|---|
| HSP | 2.50 m |

## Légende plan

| | |
|---|---|
| EV | évier |
| LV | lave-vaisselle |
| LL | lave-linge |
| RF | réfrigérateur |
| CU | plaque de cuisson |
| SS | sèche-serviettes |
| PF | porte-fenêtre |
| F | fenêtre ouvrante |
| FOB | fenêtre oscillo-battante |
| FF | fenêtre fixe |
| BSO | brise-soleil orientable |
| EP | descente pluviale |
| TE | tableau électrique |
| | soffites et faux-plafonds |
| | cloison démontable |

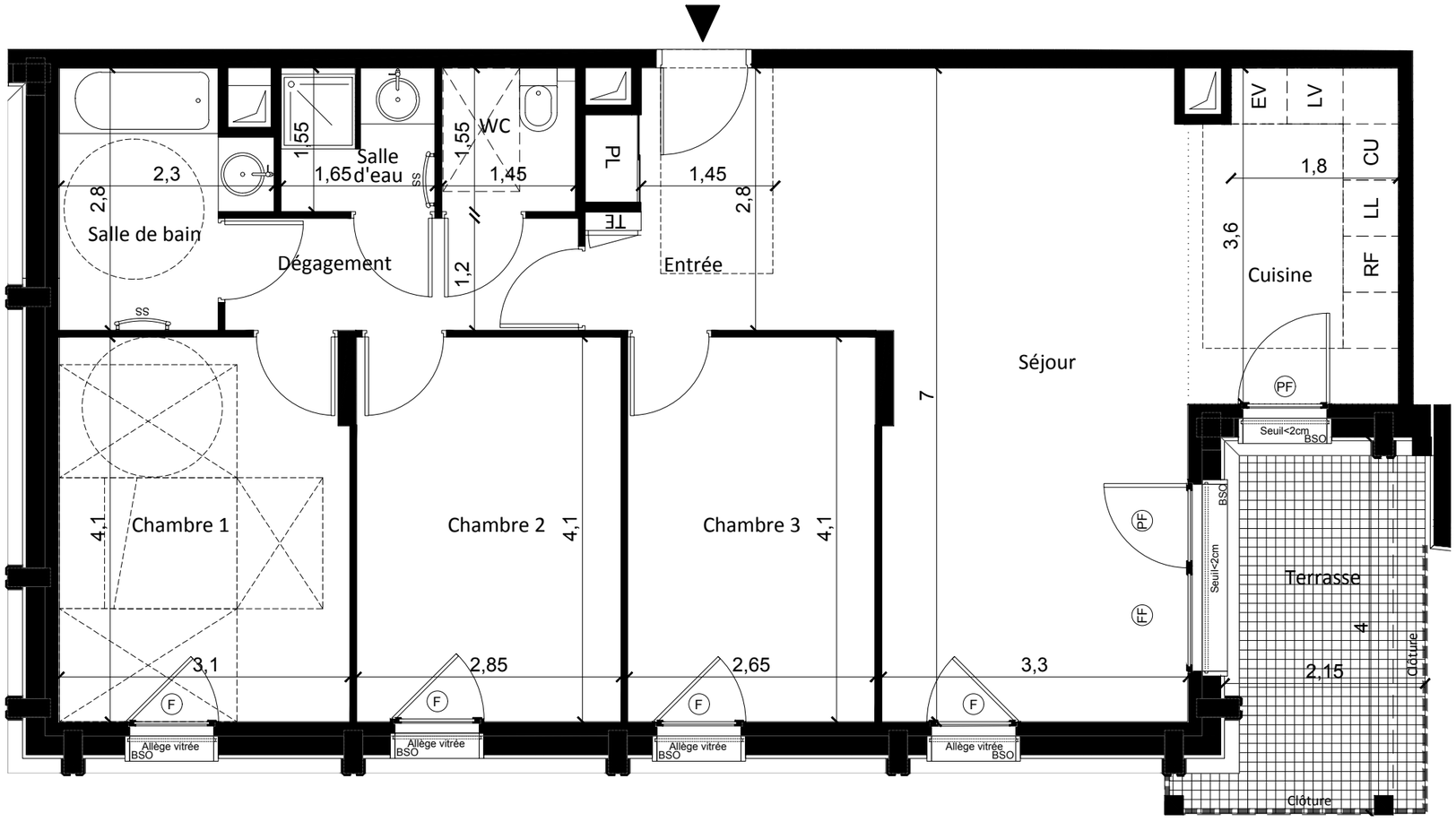


0 0.5 1 2


**SCI VILLEURBANNE 130 BLUM**
58-60, avenue Edouard Vaillant
92 100 BOULOGNE-BILLANCOURT
Tél: 01 55 20 31 31
Fax: 01 55 20 31 30

OGIC L'EXIGENCE IMMOBILIÈRE
www.ogic.fr


**NB :** Le présent document exprime la figure et les dispositions générales de l'appartement. Les surfaces indiquées sont approximatives. Des variations peuvent intervenir en fonction des contraintes techniques et/ou réglementaires de la réalisation, tant en ce qui concerne les dimensions libres que l'équipement. Les retombées de poutres, faux-plafonds, soffites, canalisations, ne sont pas tous figurés et peuvent être modifiés pour des raisons techniques. Les éléments de mobiliers de cuisine et les implantations des équipements électriques sont présentés à titre indicatif et ne sont pas contractuels. Les éventuelles plantations dans les jardins privatifs ou espaces communs ne sont pas contractuelles.

| | | | |
|---|---|---|---|
| DATE: | 31/08/2017 | IND: | A |