PATIO JADE

Quartier des Séveriers Sud,
ZAC du Garoutier
13600 La Ciotat

APPARTEMENT	B235
NIVEAU	R+2
TYPE	3 pièces duplex

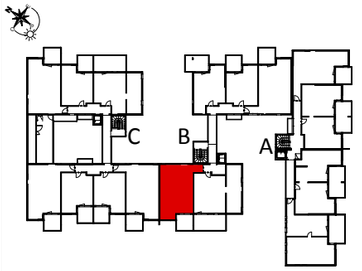

LEGENDE PLAN

EV	Evier
LV	Lave-vaisselle
LL	Lave-linge
RF	Réfrigérateur
CU	Plaque de cuisson
SS	Sèche serviette
PF	Porte-fenêtre
F	Fenêtre
EP	Descente pluviale
TE	Tableau électrique
	Robinet de puisage
	Soffites et faux-plafonds
	Gaine technique
	Espaces d'usage P.M.R
	Cloison fusible

niveau R+2

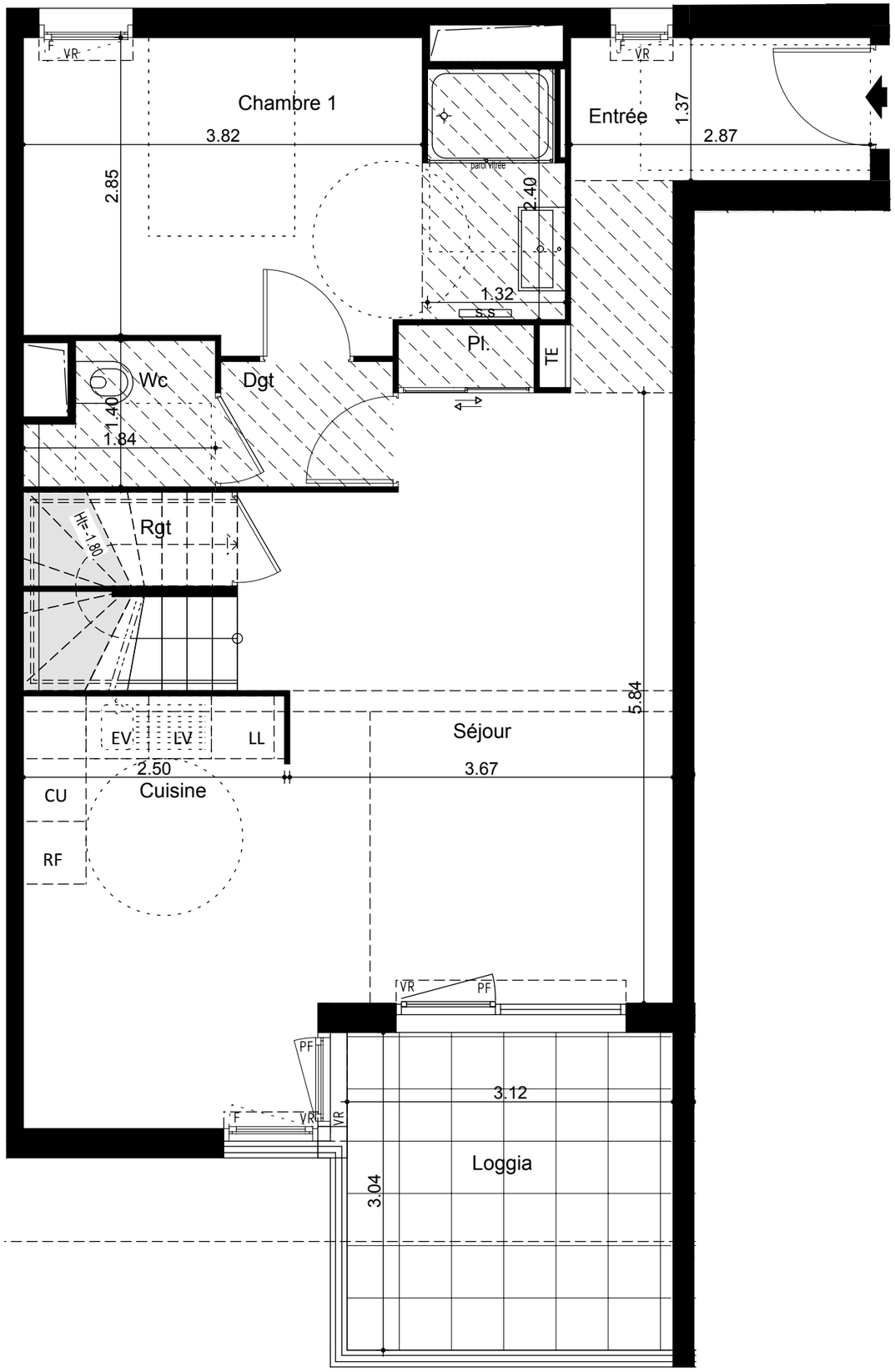

niveau R+3

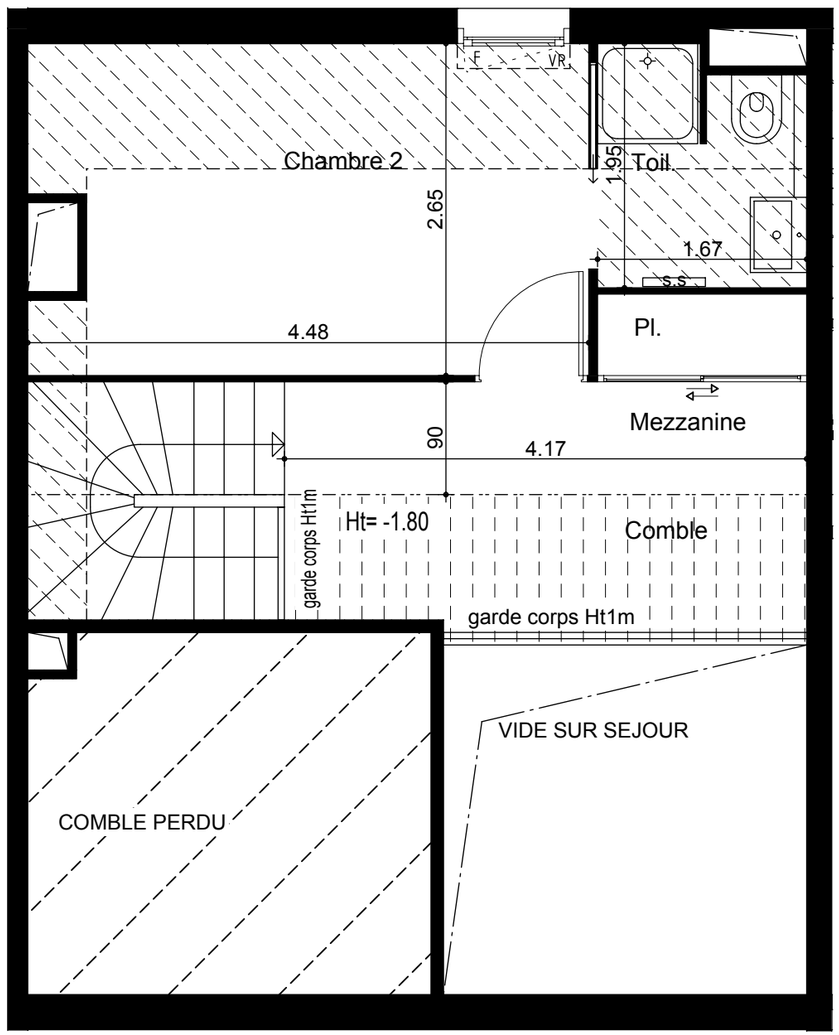

Entrée	3,93
Séjour + Pl.	30,58
Cuisine	4,50
Chambre 1+ Toil.	14,33
Chambre 2	11,47
Mezzanine + Pl.	4,92
Dgt	1,98
Rgt	1,06
Toil.	3,02
Wc	2,18
Total surf. habitable (m2)	**77,97**
Loggia	9,49
Comble	4,59
Total surf. annexes (m2)	**14,08**

SCI LA CIOTAT
GAROUTIER 5
58-60 avenue Edouard Vaillant
92 100 BOULOGNE - BILLANCOURT
Tél: 01 55 20 31 31 - Fax: 01 55 20 31 30

OGIC
www.ogic.fr

NB: Le présent document exprime la figure et les dispositions générales de l'appartement. Les surfaces sont approximatives. Des variations peuvent intervenir en fonction de contraintes techniques et/ou réglementaires de la réalisation, tant en ce qui concerne les dimensions libres que l'équipement.Les retombées de poutres, faux plafonds, soffites, canalisations, ne sont pas tous figurés et peuvent être modifiés pour des raisons techniques. La hauteur sous soffites, faux plafonds et retombées de poutre ne serait être inférieure à 2,00 m. Les éléments de mobiliers de cuisine et les implantations des équipements électriques sont présentés à titre indicatif.

0 0.5 **1** 2

DATE: 13.12.2018 | IND: C