OPALINE

• VANVES - SAINT-RÉMY •

28, rue René Sahors
92170 VANVES

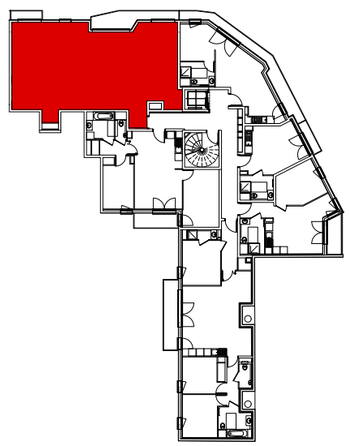

BATIMENT	A
APPARTEMENT	A446
NIVEAU	4e étage
TYPE	4 Pièces

OGIC
47-49, avenue Edouard Vaillant
92 100 BOULOGNE-BILLANCOURT
Tél: 01 55 20 31 31
Fax: 01 55 20 31 30

OGIC une nouvelle nature de ville

CARE
160bis, rue de Paris
92 100 BOULOGNE-BILLANCOURT
Tél: 01 84 01 13 30
Fax: 01 84 01 13 36

care promotion

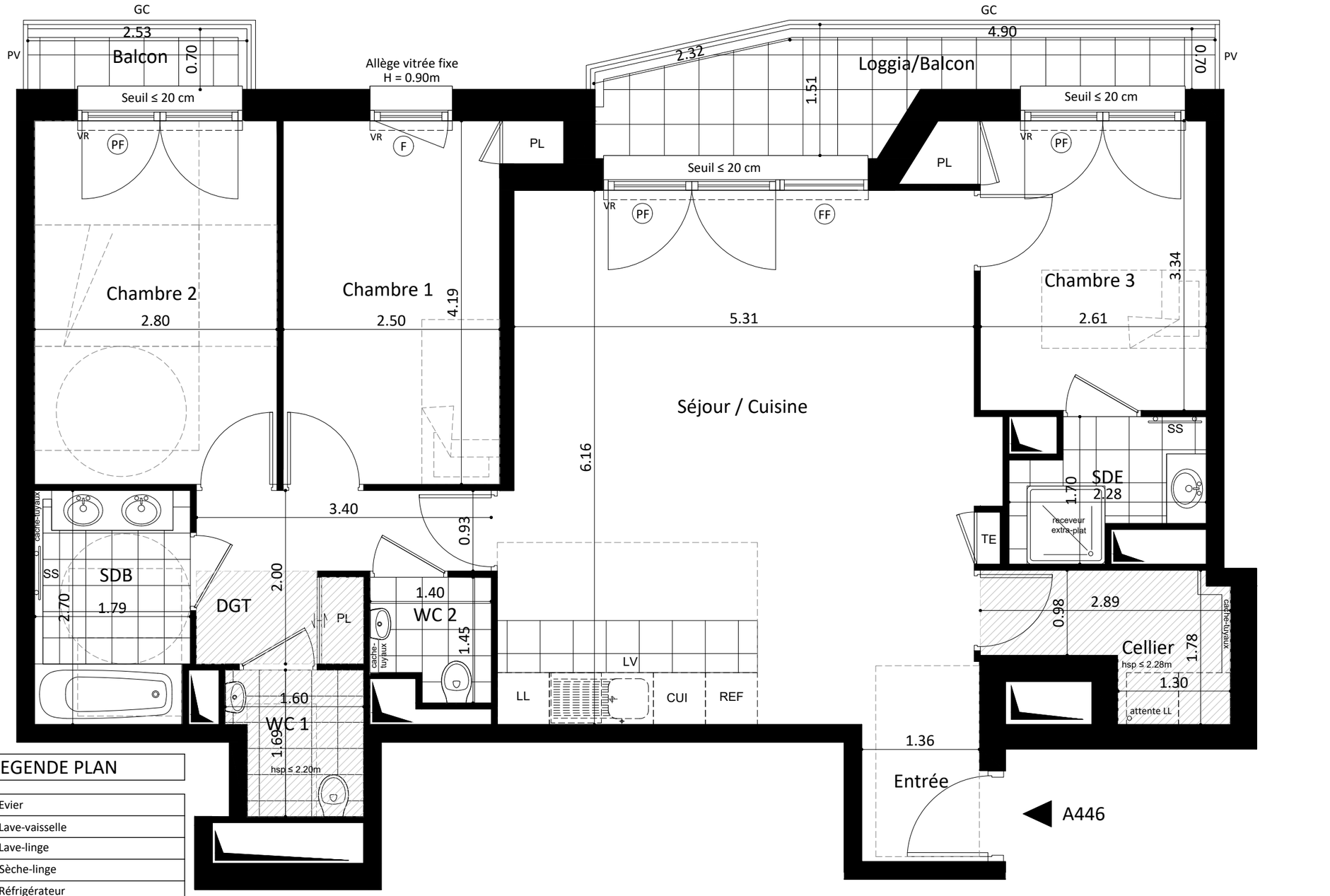

LEGENDE PLAN

EV	Evier
LV	Lave-vaisselle
LL	Lave-linge
SL	Sèche-linge
REF	Réfrigérateur
CUI	Plaque de cuisson
SS	Sèche-serviette
PF	Porte-fenêtre
F	Fenêtre
FF	Fenêtre fixe
VR	Volet roulant
EP	Descente pluviale
TE	Tableau électrique
GC	Garde corps
PL	Placard
PV	Pare-vue
	Soffites et faux-plafonds
	Normes PMR
	Carrelage au sol
	Gaine

OPALINE
• VANVES - SAINT-RÉMY •

28 rue René Sahors
92170 VANVES

BATIMENT	A
APPARTEMENT	A446
NIVEAU	4
TYPE	4 pièces

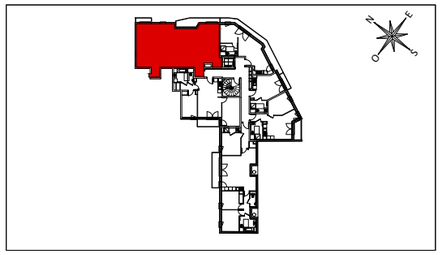

ENTREE		2.15 m²
SEJOUR / CUISINE		33.62 m²
SEJOUR	30.02	
CUISINE	3.60	
CELLIER		3.82 m²
CHAMBRE 1		10.84 m²
CHAMBRE 2		11.74 m²
CHAMBRE 3		9.23 m²
SDB		4.78 m²
SDE		3.01 m²
WC 1		2.44 m²
WC 2		1.82 m²
DEGAGEMENT		5.19 m²
TOTAL SURFACE HABITABLE		**88,64 m²**

LOGGIA/BALCON	7.25 m²
BALCON	1.77 m²
TOTAL SURFACE ANNEXES	**9.02 m²**

OGIC
47-49, avenue Edouard Vaillant
92 100 BOULOGNE-BILLANCOURT
Tél: 01 55 20 31 31
Fax: 01 55 20 31 30

CARE
160bis, rue de Paris
92 100 BOULOGNE-BILLANCOURT
Tél: 01 84 01 13 30
Fax: 01 84 01 13 36

NB : Le présent document exprime la figure et les dispositions générales de l'appartement. Les surfaces sont approximatives. Des variations peuvent intervenir en fonction de contraintes techniques et/ou réglementaires de la réalisation, tant en ce qui concerne les dimensions libres que l'équipement. Les retombées de poutres, faux-plafonds, soffites, canalisations, ne sont pas tous figurés et peuvent être modifiés pour des raisons techniques. La hauteur sous soffites, faux-plafonds et retombées de poutres ne serait être inférieure à 2,00 m. Les éléments de mobiliers de cuisine et les implantations des équipements électriques sont présentés à titre indicatif.

0 0.5 1 2

DATE:	19/09/2018	IND:	C