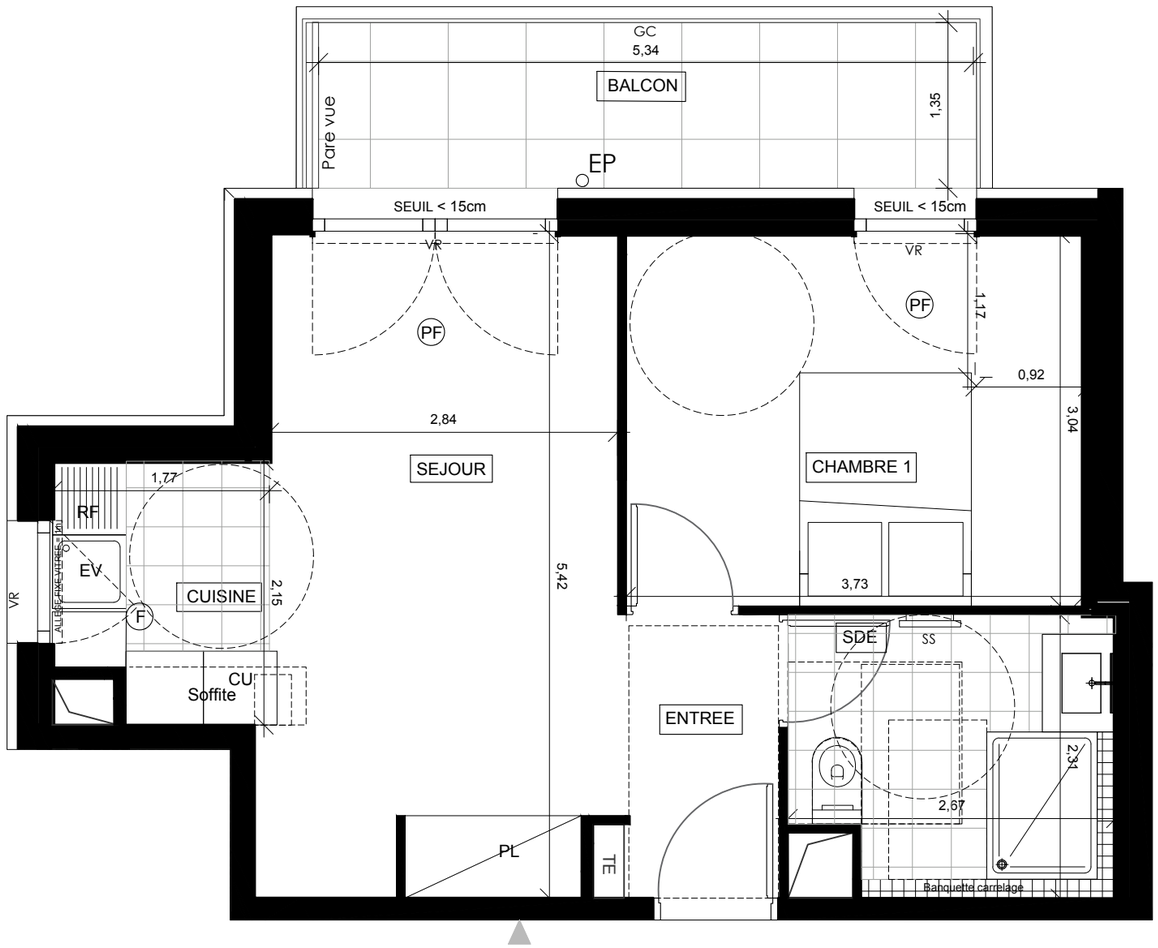

Carré Atrium

Avenue Roger Salengro,
92370 CHAVILLE

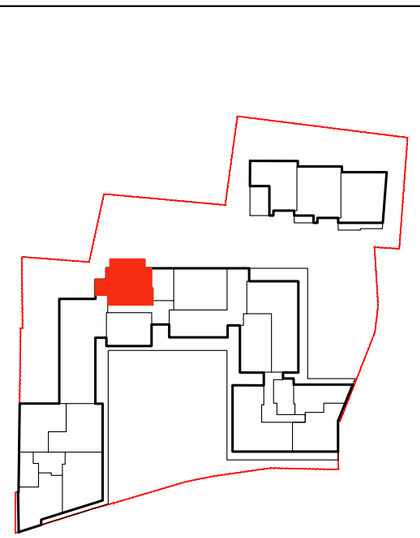

BATIMENT	B
APPARTEMENT	B425
NIVEAU	R+4
TYPE	2 pièces

OGIC
58, avenue Edouard Vaillant
92 100 BOULOGNE-BILLANCOURT
Tél: 01 55 20 31 31
Fax: 01 55 20 31 30

www.ogic.fr

LEGENDE PLAN

EV	Evier
LV	Lave-vaisselle
LL	Lave-linge
RF	Réfrigérateur
CU	Plaque de cuisson
PL	Placard
SS	Sèche-serviette
PF	Porte-fenêtre
F	Fenêtre
FF	Fenêtre fixe
CF	Châssis fixe
FT	Fenêtre de toit
VR	Volet roulant
RP	Robinet de puisage
EP	Descente pluviale
TE	Tableau électrique
GC	Garde corps
	Soffites et faux-plafonds
	Poutres et retombées
	Carrelage au sol
	Banquette carrelage
	Gaine

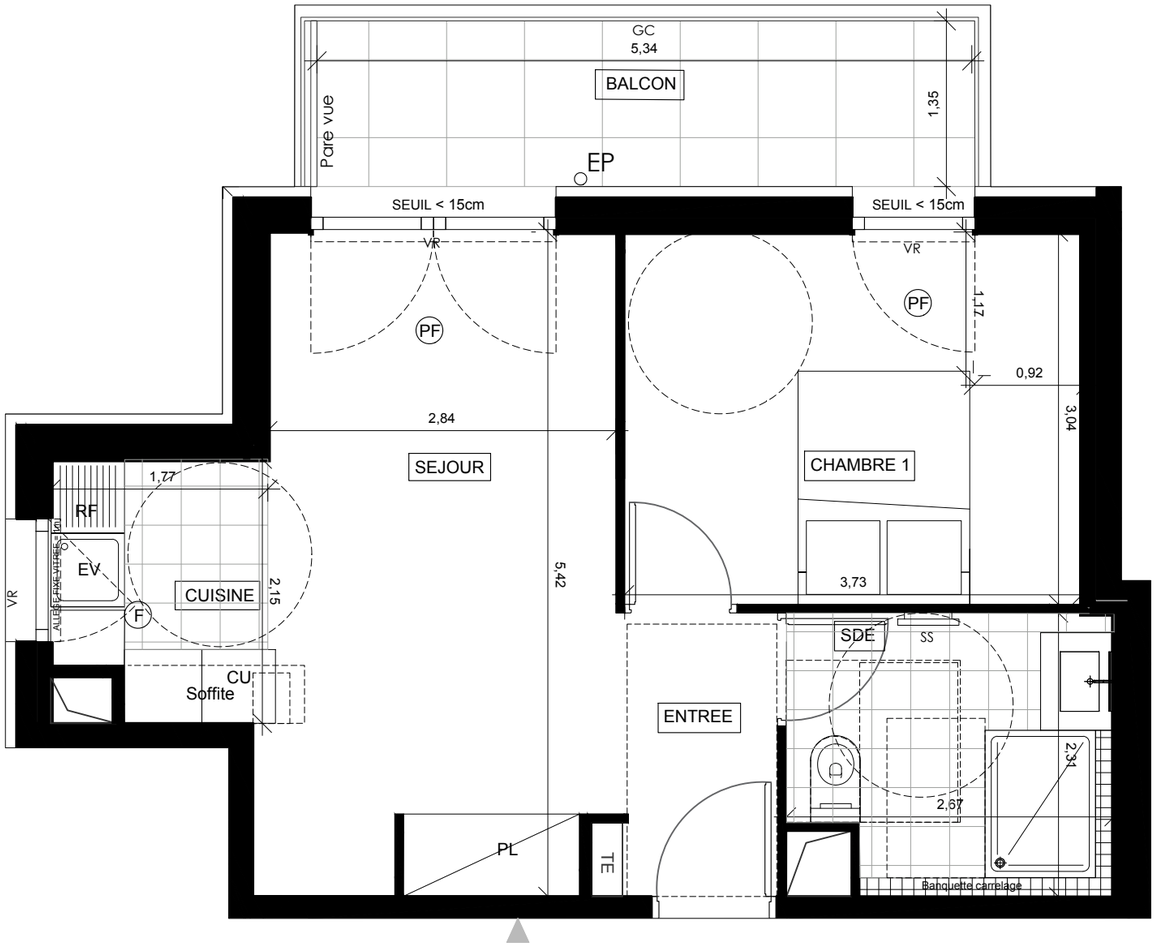

0 0.5 1 2m

Carré Atrium

Avenue Roger Salengro
92370 CHAVILLE

BATIMENT	B
APPARTEMENT	B425
NIVEAU	R+4
TYPE	2 Pièces

ENTREE	3.16 m²
SEJOUR/CUISINE	18.84 m²
CHAMBRE 1	11.32 m²
SDE	5.81 m²
TOTAL SURFACE HABITABLE	**39,13 m²**

TOTAL SURFACE UTILE < 1.80	**0.00 m²**

BALCON	7.24 m²
TOTAL SURFACE ANNEXES	**7.24 m²**

OGIC
58, avenue Edouard Vaillant
92 100 BOULOGNE-BILLANCOURT
Tél: 01 55 20 31 31
Fax: 01 55 20 31 30
www.ogic.fr

NB : Le présent document exprime la figure et les dispositions générales de l'appartement. Les surfaces sont approximatives. Des variations peuvent intervenir en fonction de contraintes techniques et/ou réglementaires de la réalisation, tant en ce qui concerne les dimensions libres que l'équipement. Les retombées de poutres, faux-plafonds, soffites, canalisations, ne sont pas tous figurés et peuvent être modifiés pour des raisons techniques. La hauteur sous soffites, faux-plafonds et retombées de poutres ne serait être inférieure à 2,00 m. Les éléments de mobiliers de cuisine et les implantations des équipements électriques sont présentés à titre indicatif.

DATE:	06/2018	IND:	A