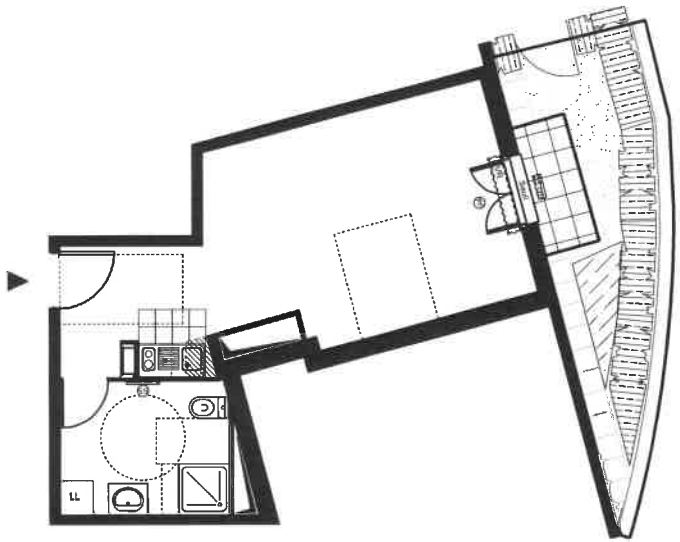

LE CASTELIN

133-141 Avenue de la République
57-61 Avenue Pasteur
93150 LE BLANC - MESNIL

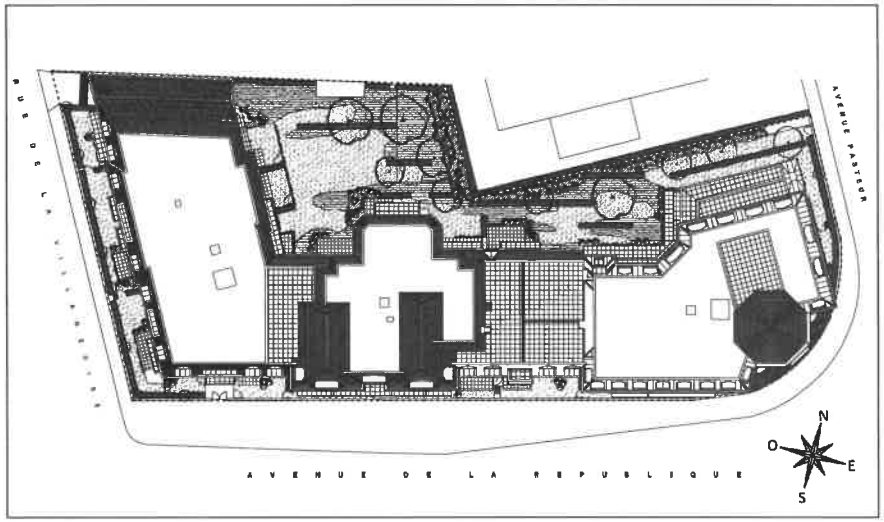

BATIMENT	D'ALEMBERT
APPARTEMENT	C013
NIVEAU	Rez-de-chaussée
TYPE	1 pièce

OGIC
58, avenue Edouard Vaillant
92 100 BOULOGNE-BILLANCOURT
Tél: 01 55 20 31 31
Fax: 01 55 20 31 30
www.ogic.fr

OGIC
une nouvelle nature de ville

Légende plan	
LV	lave-vaisselle
LL	lave-linge
SL	sèche-linge
F	réfrigérateur
CU	plaque de cuisson
SS	sèche-serviette
PF	porte-fenêtre

F	fenêtre
FT	fenêtre de toit
VR	volet roulant
VB	volet battant
TE	tableau électrique
	soffites et faux-plafonds
	poutres et retombées
	carrelage au sol

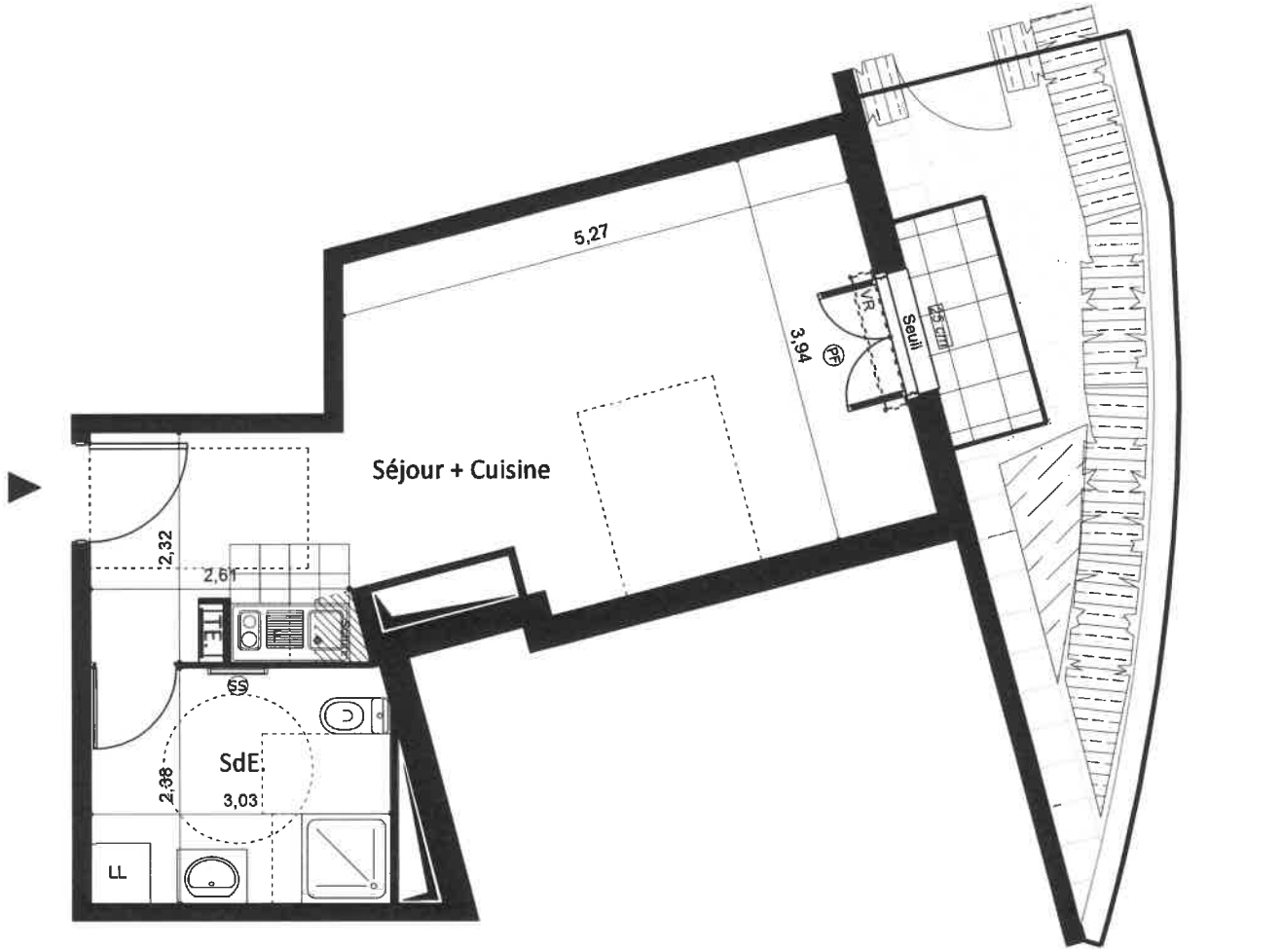

LE CASTELIN

133-141 Avenue de la République
57-61 Avenue Pasteur
93150 LE BLANC - MESNIL

BATIMENT	D'ALEMBERT
APPARTEMENT	013
NIVEAU	Rez-de-Chaussée
TYPE	T1

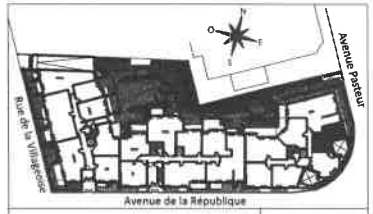

SEJOUR + CUISINE	26.66 m²
SdE.	7.18 m²
TOTAL SURFACE HABITABLE	**33.84 m²**

Terrasse	2.25 m²
Jardin	12.25 m²
TOTAL SURFACE ANNEXES	**14.50 m²**

OGIC
58, avenue Edouard Vaillant
92 100 BOULOGNE-BILLANCOURT
Tél: 01 55 20 31 31
Fax: 01 55 20 31 30
www.ogic.fr

OGIC une nouvelle nature de ville

NB : Le présent document exprime la figure et les dispositions générales de l'appartement. Les surfaces sont approximatives. Des variations peuvent intervenir en fonction de contraintes techniques et/ou réglementaires de la réalisation, tant en ce qui concerne les dimensions libres que l'équipement. Les retombées de poutres, faux-plafonds, soffites, canalisations, ne sont pas tous figurés et peuvent être modifiés pour des raisons techniques. La hauteur sous soffites, faux-plafonds et retombées de poutres ne serait être inférieure à 2,00 m. Les éléments de mobiliers de cuisine et les implantations des équipements électriques sont présentés à titre indicatif.

DATE: 11 / 10 / 2018	IND: B