PROVISOIRE

LE CLOS DES ORMES

Croisement Avenue Marie Curie et Boulevard Louis Guibert
77600 BUSSY-SAINT-GEORGES

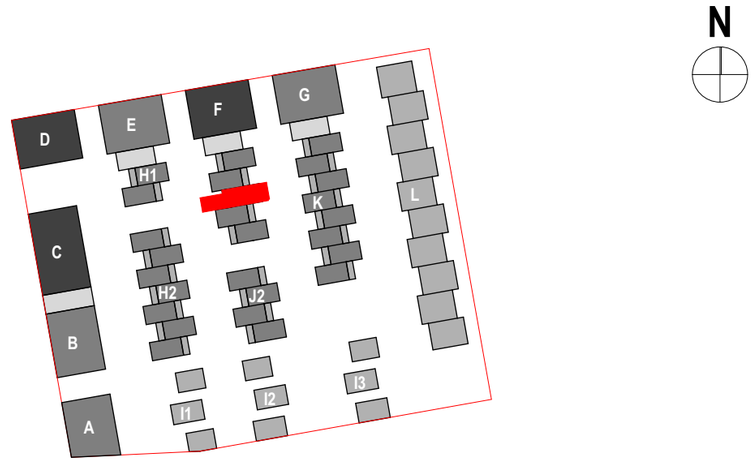

BATIMENT	**J1**
APPARTEMENT	**J005**
NIVEAU	**RDC / R+1**
TYPE	**T4 duplex**

OGIC
58 Avenue Edouard Vaillant
92100 BOULOGNE-BILLANCOURT
Tel : 01 55 20 31 31

OGIC une nouvelle nature de ville

www.ogic.fr

LEGENDE PLAN	
LV	Lave-vaisselle
LL	Lave-linge
R	Réfrigérateur
○○ ○○	Plaque de cuisson
SS	Sèche-serviette
PF	Porte-fenêtre
F	Fenêtre
FT	Fenêtre de toit
VR	Volet roulant
GTL	Tableau électrique
PL	Placard
EPL	Emplacement pour placard
PV	Pare-vue
	Soffites et faux-plafonds
	Retombée de poutre
	Limite carrelage
	Dalles sur plot

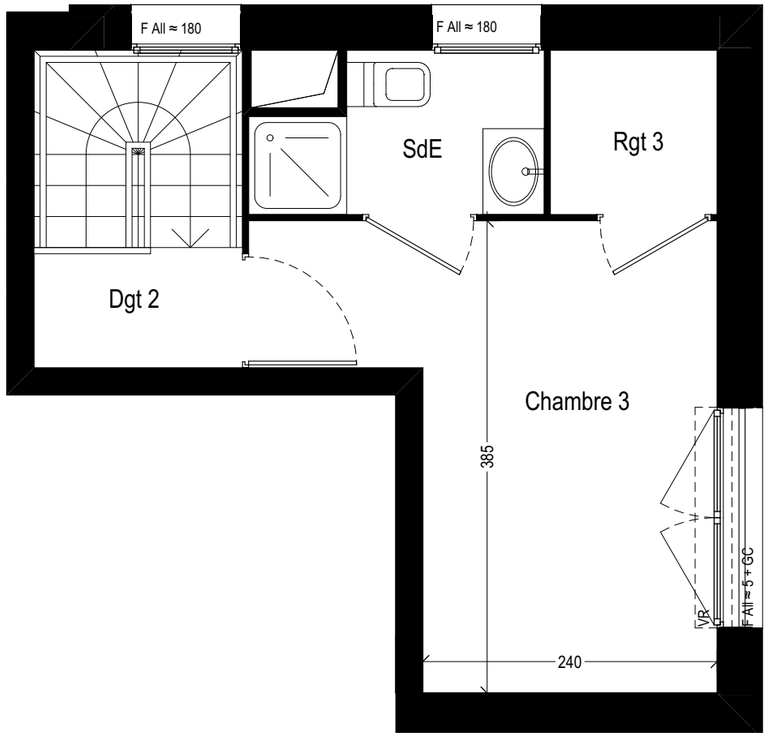

ETAGE HAUT

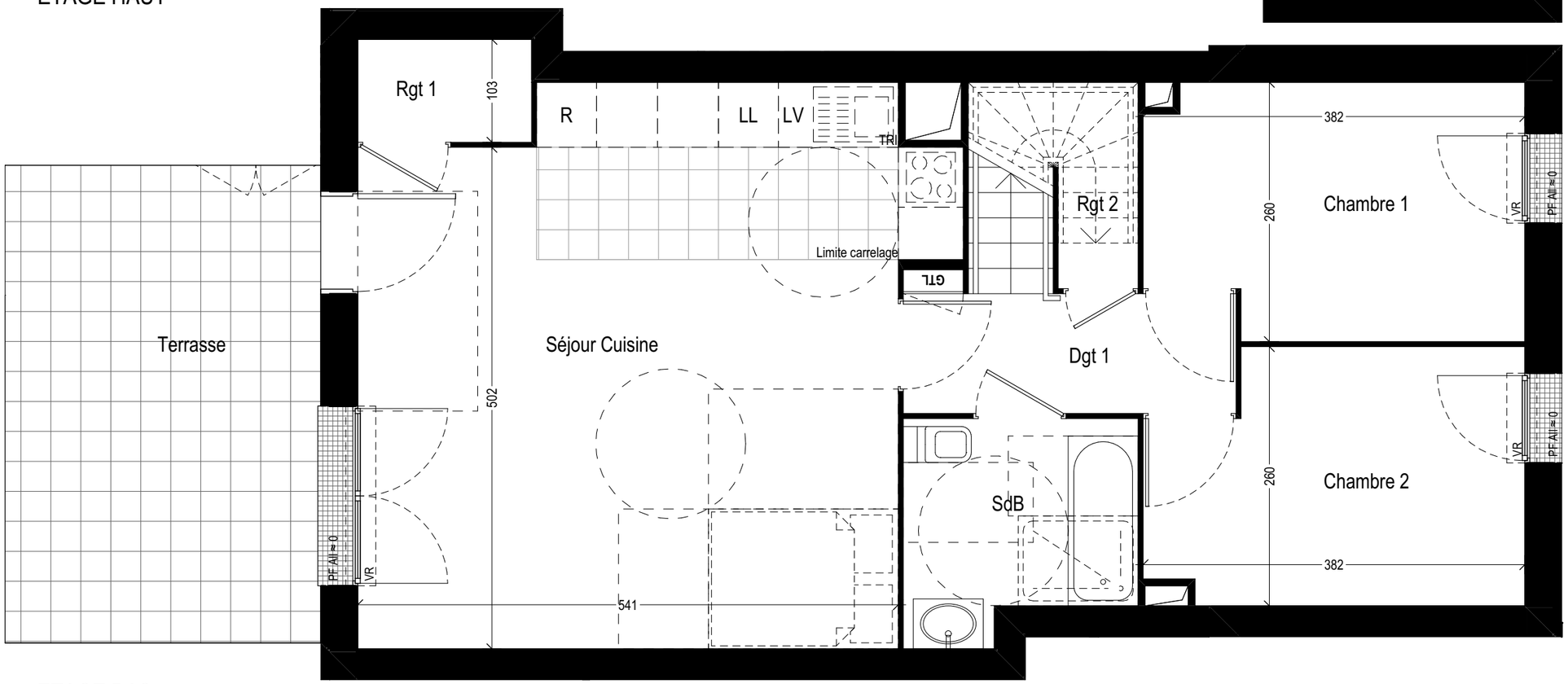

ETAGE BAS

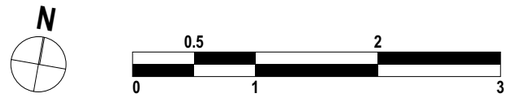

PROVISOIRE

LE CLOS DES ORMES

Croisement Avenue Marie Curie et Boulevard Louis Guibert
77600 BUSSY-SAINT-GEORGES

BATIMENT	**J1**
APPARTEMENT	**J005**
NIVEAU	**RDC / R+1**
TYPE	**T4 duplex**

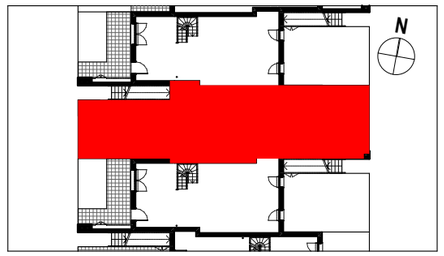

Séjour Cuisine	**30,24 m²**
Chambre 1	**9,28 m²**
Chambre 2	**9,07 m²**
Chambre 3	**10,94 m²**
SdB	**4,80 m²**
SdE	**2,80 m²**
Dgt 1	**4,00 m²**
Dgt 2	**1,62 m²**
Rgt 1	**1,79 m²**
Rgt 2	**1,54 m²**
Rgt 3	**1,82 m²**

TOTAL SURFACE HABITABLE	**77,90 m²**

Terrasse	**15,10 m²**
Jardin 1	**20,70 m²**
Jardin 2	**20,66 m²**

OGIC
58 Avenue Edouard Vaillant
92100 BOULOGNE-BILLANCOURT
Tel : 01 55 20 31 31
OGIC une nouvelle nature de ville
www.ogic.fr

NB : Le présent document exprime la figure et les dispositions générales de l'appartement. Les surfaces sont approximatives. Des variations peuvent intervenir en fonction de contraintes techniques et/ou réglementaires de la réalisation, tant en ce qui concerne les dimensions libres que l'équipement. Les retombées de poutres, faux-plafonds, soffites, canalisations, ne sont pas tous figurés et peuvent être modifiés pour des raisons techniques. La hauteur sous soffites, faux-plafonds et retombées de poutres ne serait être inférieure à 2,00 m. Les éléments de mobiliers de cuisine et les implantations des équipements électriques sont présentés à titre indicatif.

DATE : MAI 2018	**INDICE : A**