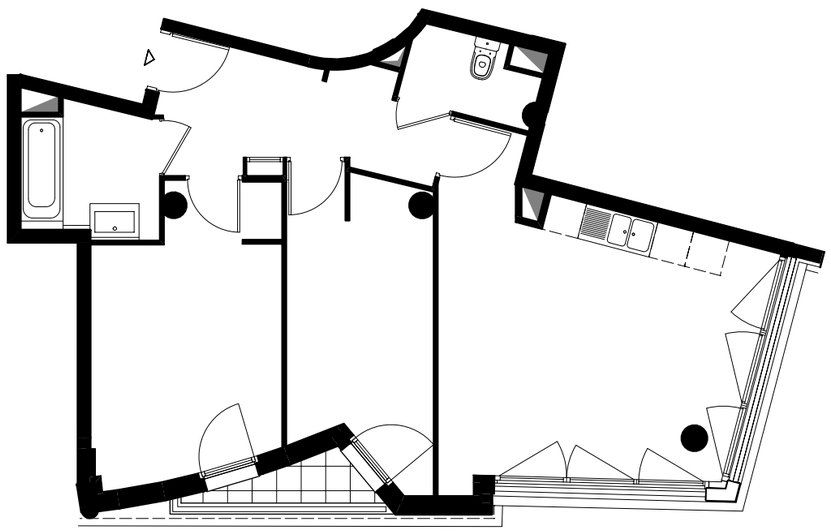

Les Terrasses du Valais

21, avenue Saint-Maurice du Valais
42 à 46 avenue du chemin de Presles
94410 SAINT-MAURICE

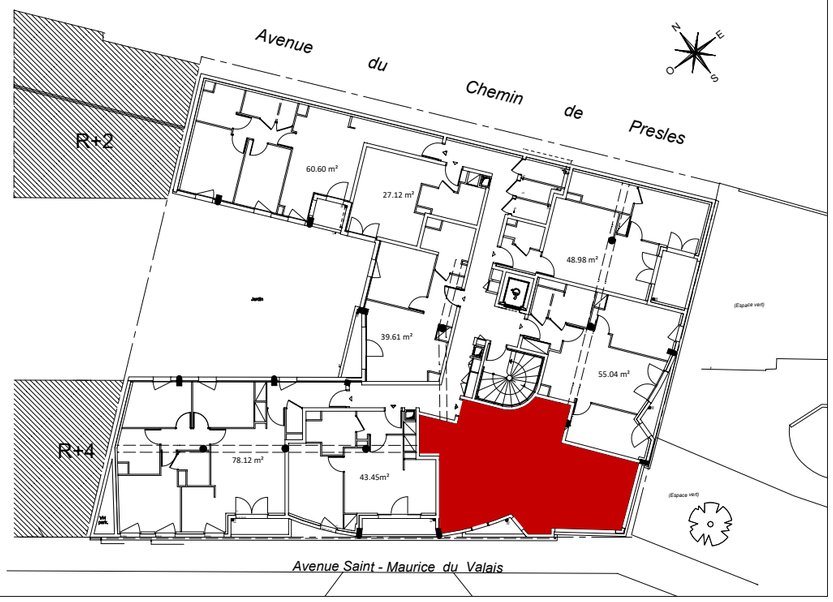

APPARTEMENT	231
NIVEAU	2ème étage
TYPE	3 pièces

OGIC
58, avenue Edouard Vaillant
92100 Boulogne-Billancourt cedex
tel. 01 55 20 31 31

OGIC L'EXIGENCE IMMOBILIERE

www.ogic.fr

LEGENDE DU PLAN

EV :	évier
LV :	Lave-Vaisselle
LL :	Lave-Linge
RF :	Réfrigérateur
CU :	Plaque de cuisson
PL :	Plaacard
TE :	Tableau Electrique
PF :	Porte-Fenêtre
F :	Fenêtre
VR :	Volet Roulant
EP :	Descente Pluviale
RP :	Robinet de Puisage
PV :	Pare-Vue
GC :	Garde-Corps

soffites et faux-plafond
poutres et retombées
poteau

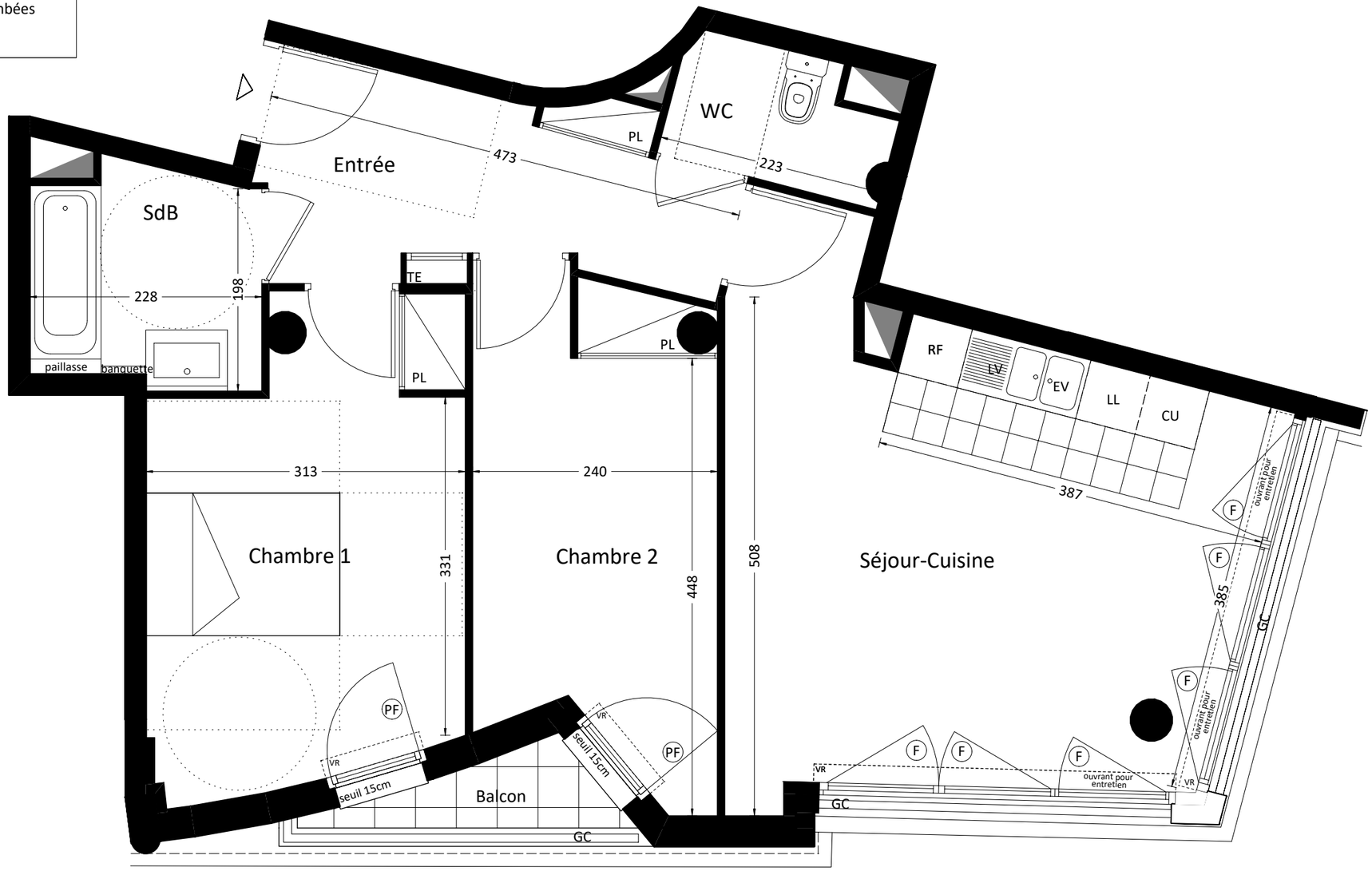

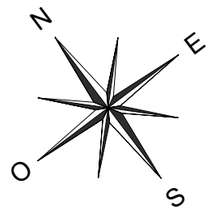

PROVISOIRE

0 1 2

Les Terrasses du Valais

21, avenue Saint-Maurice du Valais
42 à 46 avenue du chemin de Presles
94410 SAINT-MAURICE

APPARTEMENT	231
NIVEAU	2ème étage
TYPE	3 pièces

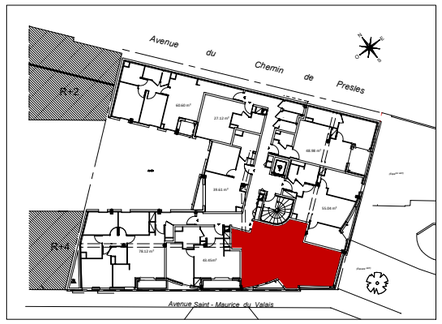

Entrée	7.83 m²
Séjour-Cuisine	23.56 m²
Chambre 1	13.44 m²
Chambre 2	10.91 m²
SdB	4.61 m²
WC	2.55 m²
TOTAL SURFACE HABITABLE	62.90 m²

Balcon	1.62 m²
TOTAL SURFACES ANNEXES	1.62 m²

OGIC
58, avenue Edouard Vaillant
92100 Boulogne-Billancourt cedex
tel. 01 55 20 31 31
www.ogic.fr

NB : Le présent document exprime la figure et les dispositions générales de l'appartement. Des variations peuvent intervenir en fonction des contraintes techniques et/ou réglementaires de la réalisation, tant en ce qui concerne les dimensions libres que l'équipement. Les retombées de poutre, faux-plafond, soffites, canalisation ne sont pas tous figurés et peuvent être modifiés pour des raisons techniques. Les éléments de mobiliers de cuisine et les implantations des équipements sont présentés à titre indicatif et ne sont pas contractuels. Les éventuelles plantations dans les jardins privatifs ou espaces communs ne sont pas contractuelles.

DATE 12-05-2017	IND: