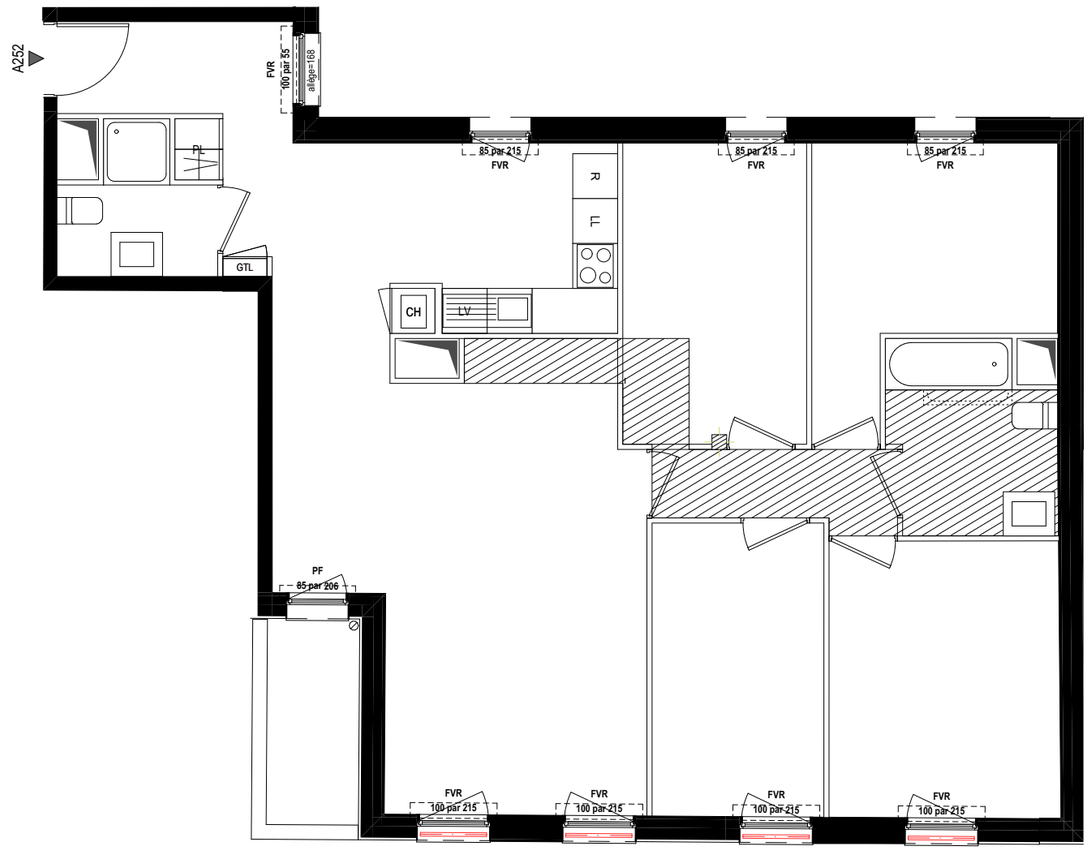

Ar’hôme

15 à 19, rue Arthur Dalidet
94140 ALFORTVILLE

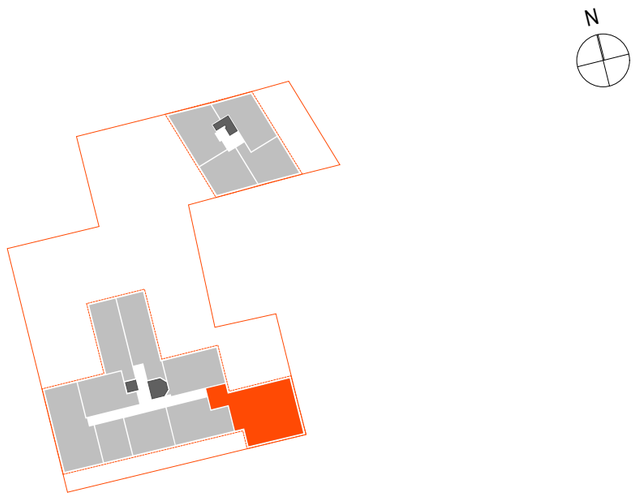

BATIMENT	A
APPARTEMENT	A252
NIVEAU	R+2
TYPE	5 PIECES

OGIC
47-49, avenue Edouard Vaillant
92 100 BOULOGNE-BILLANCOURT
Tél: 01 55 20 31 31
Fax: 01 55 20 31 30

OGIC une nouvelle nature de ville

www.ogic.fr

Ar'hôme

15 à 19, rue Arthur Dalidet
94140 ALFORTVILLE

BATIMENT	A
APPARTEMENT	5 PIECES
NIVEAU	R+2
TYPE	A252

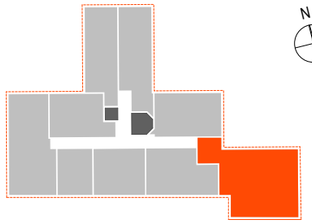

LEGENDE PLAN

EV	Evier
LV	Lave-vaisselle
LL	Lave-linge
SL	Sèche-linge
RF	Réfrigérateur
CU	Plaque de cuisson
CH	Chaudière gaz individuelle
SS	Sèche-serviette
PF	Porte-fenêtre
F	Fenêtre
FF	Fenêtre fixe
FT	Fenêtre de toit
VR	Volet roulant
VB	Volet battant
VC	Volet coulissant
EP	Descente pluviale
TE	Tableau électrique
PL	Placard
EPL	Emplacement pour placard
	Soffites et faux-plafonds
	Poutres et retombées
	Carrelage au sol

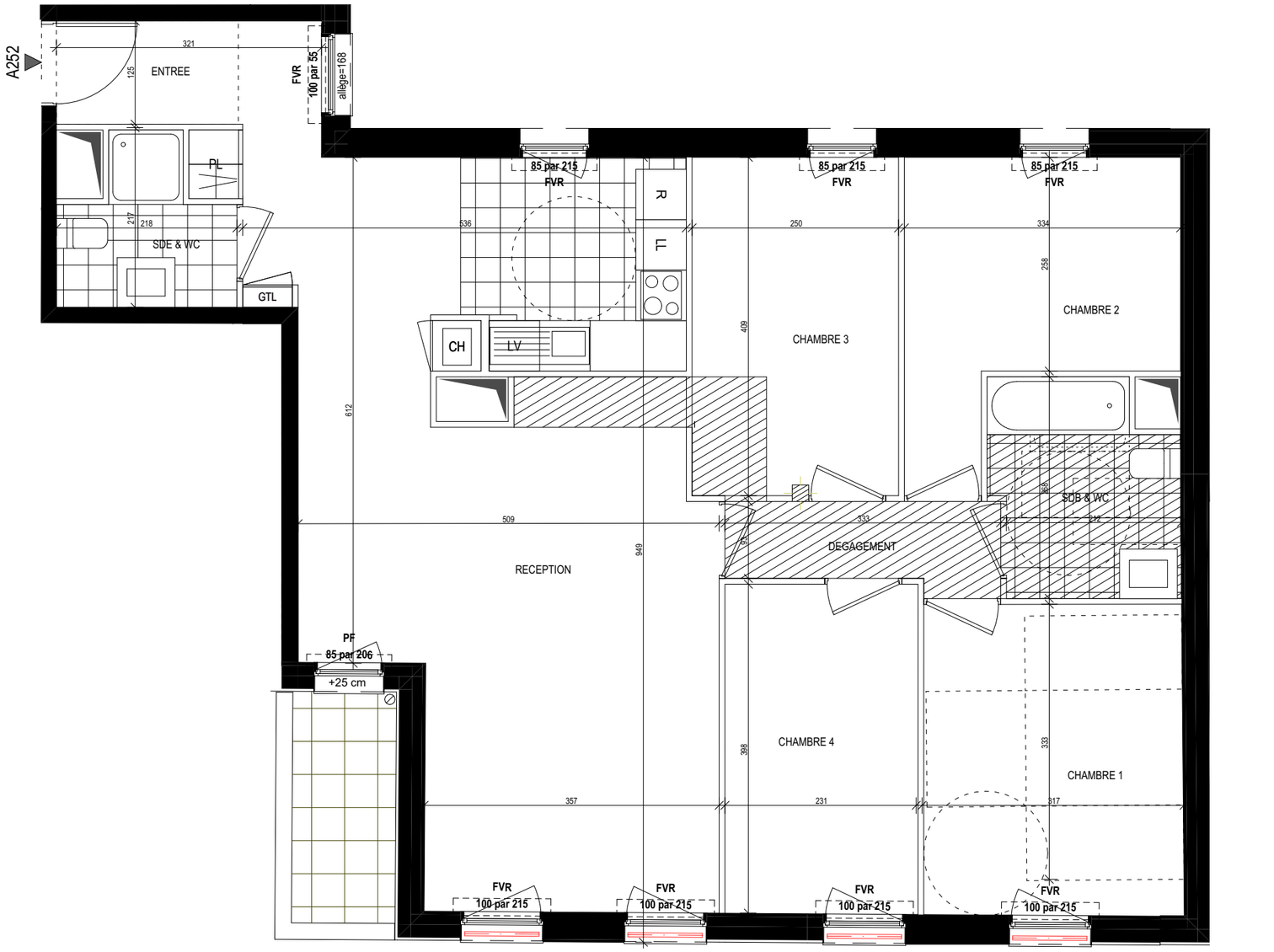

RECEPTION	39,18
CHAMBRE 1	11,77
CHAMBRE 3	10,19
CHAMBRE 2	10,04
CHAMBRE 4	9,32
ENTREE	6,38
SDB & WC	5,56
SDE & WC	3,57
DEGAGEMENT	3,33

TOTAL SURFACE HABITABLE	**99,34 m²**

LOGGIA	3,52

OGIC
47-49, avenue Edouard Vaillant
92 100 BOULOGNE-BILLANCOURT
Tél: 01 55 20 31 31
Fax: 01 55 20 31 30
OGIC une nouvelle nature de ville
www.ogic.fr

NB : Le présent document exprime la figure et les dispositions générales de l'appartement. Les surfaces sont approximatives. Des variations peuvent intervenir en fonction de contraintes techniques et/ou réglementaires de la réalisation, tant en ce qui concerne les dimensions libres que l'équipement. Les retombées de poutres, faux-plafonds, soffites, canalisations, ne sont pas tous figurés et peuvent être modifiés pour des raisons techniques. La hauteur sous soffites, faux-plafonds et retombées de poutres ne serait être inférieure à 2,00 m. Les éléments de mobiliers de cuisine et les implantations des équipements électriques sont présentés à titre indicatif.

0 0.5 1 2

DATE: 21/02/2018	IND: D